



UMG – *Università degli studi “Magna Graecia” di Catanzaro*

Viale Europa, località Germaneto – 88100 Catanzaro

**PROTOCOLLO SICUREZZA
MISURE DI GESTIONE DEL RISCHIO DI
CONTAGIO DA COVID-19
PER L’AVVIO DELLE LEZIONI IN PRESENZA NEL
PLESSO DI SOCIOLOGIA**

FASE 3

OTTOBRE 2020

Il seguente Protocollo di attuazione e gestione delle misure anti-contagio per il contenimento da COVID-19 per l'avvio delle lezioni in presenza presso il Plesso di Sociologia è parte integrante del Documento di Valutazione dei Rischi aziendale e viene sottoscritto da:

RETTORE

Prof. Giovambattista De Sarro



DIRETTORE GENERALE

Dott. Roberto Sigilli



RSPP

Dott. Ing. Pasquale Varone

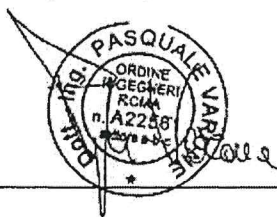

ASPP

Dott. Ing. Luigi Quintieri

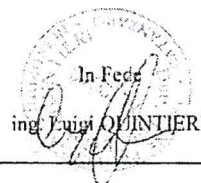

MC

Dott.ssa Claudia Pileggi



Referente dell'Ateneo per COVID-19

Ing. Rosario Punturiero

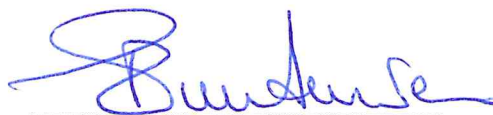

EMISSIONE

16/10/2020



**PROTOCOLLO SICUREZZA
MISURE DI GESTIONE DEL RISCHIO DI CONTAGIO
DA COVID-19 PER L'AVVIO DELLE LEZIONI IN PRESENZA NEL
PLESSO DI SOCIOLOGIA**

Università degli Studi "Magna Graecia" di Catanzaro
Viale Europa – 88100 Catanzaro

Premessa

Il presente documento di attuazione e gestione delle misure anti-contagio per il contenimento del COVID-19 è disposto ai sensi di:

- art.2 comma 6 del DPCM 26/04/2020 e quale strumento attuativo di quanto stabilito nel "Protocollo condiviso di regolamentazione delle misure per il contrasto e il contenimento della diffusione del virus Covid-19 negli ambienti di lavoro" del 24/04/2020;
- art. 263 (Disposizioni in materia di flessibilità del lavoro pubblico e di lavoro agile) del decreto-legge n.34 del 19/05/2020, convertito con modificazioni dalla legge n.77 del 17 luglio 2020, e quale strumento attuativo di quanto stabilito nel Protocollo quadro "Rientro in sicurezza", per la prevenzione e la sicurezza dei dipendenti pubblici sui luoghi di lavoro in ordine all'emergenza sanitaria da Covid-19, del 24/07/2020;
- allegato n.18 del DCPM 07/09/2020 consolidato dal DCPM 07/09/2020 "Linee guida concernenti la completa ripresa delle ordinarie attività nelle istituzioni della formazione superiore per l'anno accademico 2020/21" del 26/06/2020.
- allegato E del DCPM 07/09/2020 "Protocollo per la gestione di casi confermati e sospetti di covid-19 nelle aule universitarie".

Il documento propone metodi di analisi del rischio di trasmissione del contagio e di sua mitigazione, finalizzati alla gestione della **Fase 3** per l'avvio delle lezioni in presenza presso il plesso EINAUDI dell'Università "Magna Graecia" di Catanzaro.



**PROTOCOLLO SICUREZZA
MISURE DI GESTIONE DEL RISCHIO DI CONTAGIO
DA COVID-19 PER L'AVVIO DELLE LEZIONI IN PRESENZA NEL
PLESSO DI SOCIOLOGIA**

Università degli Studi "Magna Graecia" di Catanzaro
Viale Europa – 88100 Catanzaro

Informazione

Viene assicurata adeguata informazione agli studenti, ai docenti, al personale in tema di misure di prevenzione e protezione. L'informazione è realizzata tramite il sito dell'Ateneo, indicazioni presenti in ciascuna sede e comunicazioni personalizzate. L'informazione, congiunta all'adozione di misure di prevenzione collettive e individuali messe in atto nel contesto universitario, è finalizzata all'attuazione di una collaborazione sinergica tra tutti i componenti della comunità accademica volta al contrasto della diffusione della pandemia

Misure di prevenzione e protezione specifiche per l'avvio delle lezioni in presenza presso il plesso di SOCIOLOGIA

In riferimento alle misure specifiche per l'avvio delle lezioni in presenza presso il plesso di SOCIOLOGIA, si raccomandano le seguenti **misure di prevenzione**:

- stabilire preventivamente il numero massimo di studenti ammissibili in aula (capienza-COVID);
- gestire i flussi delle persone in entrata e in uscita dalle aule e dall'edificio;
- far predisporre gel igienizzante all'ingresso per la sanificazione delle mani;
- predisporre una scorta di mascherine chirurgiche da fornire agli studenti in caso di emergenza o necessità;
- segnalare le postazioni utilizzabili dagli studenti durante le lezioni. Nelle aule con postazioni fisse è opportuno identificare le postazioni utilizzabili prevedendo una distanza media tra le stesse di almeno 1 m, pertanto dovranno esservi almeno due posti liberi tra una seduta e un'altra (a file sfalsate) al fine di ridurre la capienza dell'aula di almeno il 50%.
- garantire un ricambio d'aria regolare e sufficiente nell'aula (ad esempio prevedendo l'apertura delle finestre ad ogni cambio di lezione, e comunque non meno di 2 volte al giorno). In ogni caso possibile preferire l'aerazione naturale;

e come **misure di protezione**:

- tutti i gli studenti e i docenti devono indossare le mascherine;
- tutti gli studenti e i docenti che accedono alle lezioni in presenza devono obbligatoriamente sanificare le mani prima dell'accesso ai locali;
- si raccomanda di evitare assembramenti e di non sostare nelle aree comuni al chiuso (es. corridoi, ingresso di edificio, atri) e, comunque, di indossare sempre le mascherine chirurgiche e mantenere una distanza interpersonale di 2 metri, e comunque non inferiore ad 1 metro.



**PROTOCOLLO SICUREZZA
MISURE DI GESTIONE DEL RISCHIO DI CONTAGIO
DA COVID-19 PER L'AVVIO DELLE LEZIONI IN PRESENZA NEL
PLESSO DI SOCIOLOGIA**

Università degli Studi "Magna Graecia" di Catanzaro
Viale Europa – 88100 Catanzaro

In particolare:

Docente

- Ciascun docente è tenuto ad osservare il Protocollo Sicurezza *Misure di gestione del rischio di contagio da Covid-19 per l'esercizio dell'attività didattica in presenza* dell'Università "Magna Graecia" di Catanzaro.
- Il docente, anche con il supporto esterno per le attività non di competenza esclusiva, provvede a:
 - igienizzare il microfono;
 - avviare la lezione predisponendo la trasmissione a distanza;
 - aerare l'aula, qualora l'aula sia dotata di finestre è preferibile aprire per pochi minuti più volte al giorno che una sola volta per tempi lunghi;
 - mettere a disposizione sulla piattaforma di e-learning il materiale didattico.

Studente

Lo studente è tenuto ad osservare le seguenti regole di comportamento:

- prenotare il posto in aula secondo le modalità individuate dall'Università;
- recarsi in università solo in assenza di sintomatologia respiratoria, o febbre superiore a 37,5° C;
- indossare una mascherina chirurgica nuova prima di accedere alle aree dell'Università e mantenerla per l'intera permanenza nei locali dell'Ateneo;
- presentarsi presso lo spazio esterno indicato per l'edificio in cui è programmata la lezione al massimo 15 minuti prima dell'orario, mostrando la prenotazione;
- rispettare sempre il distanziamento di almeno 1 metro (compreso lo spazio di movimento) tra ogni persona;
- igienizzare le mani all'ingresso dell'edificio;
- utilizzare i servizi igienici per quanto possibile prima dell'inizio delle attività in aula;
- seguire le istruzioni di accesso all'aula che saranno adeguatamente comunicate;
- seguire il percorso e sedersi nel posto disponibile, come indicato dalla segnaletica;
- mantenere lo stesso posto per tutto il tempo di permanenza in aula;
- posizionare indumenti e oggetti personali sulla sedia accanto;
- attenersi alle indicazioni che vengono date per l'uscita dall'aula.

Nel caso in cui per lo studente la sintomatologia respiratoria o febbrile si manifesti durante la permanenza nei locali di Ateneo, si procede secondo quanto previsto al punto 4.1. "Gestione di caso di contagio nelle aule universitarie" del Protocollo Sicurezza *Misure di gestione del rischio di contagio da Covid-19 per l'esercizio dell'attività didattica in presenza* dell'Università di Catanzaro.

Studenti con disabilità

Agli studenti con disabilità certificata può essere consentita, durante lo svolgimento della lezione, la presenza di eventuali assistenti; per tali figure, non essendo possibile garantire il distanziamento fisico dallo studente, è previsto l'utilizzo della mascherina.



**PROTOCOLLO SICUREZZA
MISURE DI GESTIONE DEL RISCHIO DI CONTAGIO
DA COVID-19 PER L'AVVIO DELLE LEZIONI IN PRESENZA NEL
PLESSO DI SOCIOLOGIA**

Università degli Studi "Magna Graecia" di Catanzaro
Viale Europa – 88100 Catanzaro

Organizzazione dei locali del plesso di SOCIOLOGIA

Check Point

Si realizzerà al piano terra di fronte l'ingresso principale.

Percorsi di ingresso

Una volta entrati dal cancello carrabile/pedonale su via Scesa Eroi:

- gli studenti dell'Aula Magna potranno accedere all'edificio dall'ingresso di sinistra. Transitati dal check point, potranno raggiungere l'aula utilizzando il corpo scala frontale all'ingresso a loro dedicato che collega il piano terra al piano seminterrato in cui è ubicata l'aula (PERCORSO ARANCIONE).
- Gli studenti che dovranno accedere all'Aula Regeni o alle aule del piano primo entreranno dall'ingresso sulla destra. Eseguite le operazioni di controllo al check point potranno raggiungere l'aula Regeni seguendo il percorso a destra dell'ingresso o le aule al piano primo dal corpo scala che collega esclusivamente il piano terra al piano primo (PERCORSO BLU).

Al piano primo sono ubicati gli uffici ed in uno di essi è stata individuata la stanza isolamento COVID.

Percorsi di uscita

Vengono individuati da un percorso ROSSO nel seguente modo:

- gli studenti dell'Aula Magna utilizzeranno l'uscita di emergenza che dà sul parcheggio interno;
- gli studenti dell'Aula Regeni e dell'aule del piano primo utilizzeranno come uscita la porta preventivamente usata come ingresso per l'Aula Magna.

Uso ascensori

L'ascensore potrà essere utilizzato esclusivamente da 1 diversamente abile per volta e dal suo accompagnatore.

Capienza Massima Ambienti

| AMBIENTI | CAPIENZA MAX | NOTE |
|------------------------------|--------------|--|
| AULA MAGNA (P. SEMINTERRATO) | 64 | La metodologia di occupazione delle aule si lascia all'organizzazione di Dipartimento. |
| AULA REGENI (P. TERRA) | 37 | |
| AULA ROSTAGNI (P. PRIMO) | 23 | |
| AULA DOLCI (P. PRIMO) | 21 | |

Tali capienze sono comprendenti anche eventuali allievi diversamente abili.



**PROTOCOLLO SICUREZZA
MISURE DI GESTIONE DEL RISCHIO DI CONTAGIO
DA COVID-19 PER L'AVVIO DELLE LEZIONI IN PRESENZA NEL
PLESSO DI SOCIOLOGIA**

Università degli Studi "Magna Graecia" di Catanzaro
Viale Europa – 88100 Catanzaro

Si allega planimetria esplicativa.

PIANTA ARREDI FACOLTA' DI SOCIOLOGIA
PIANO TERRA

CAPICENZA MAX AULE

AULA MAGNA: MAX 64 POSTI
AULA REGENI: MAX 37 POSTI

LEGENDA

C.P. CHECK POINT

 PERCORSO D'INGRESSO

 PERCORSO D'USCITA

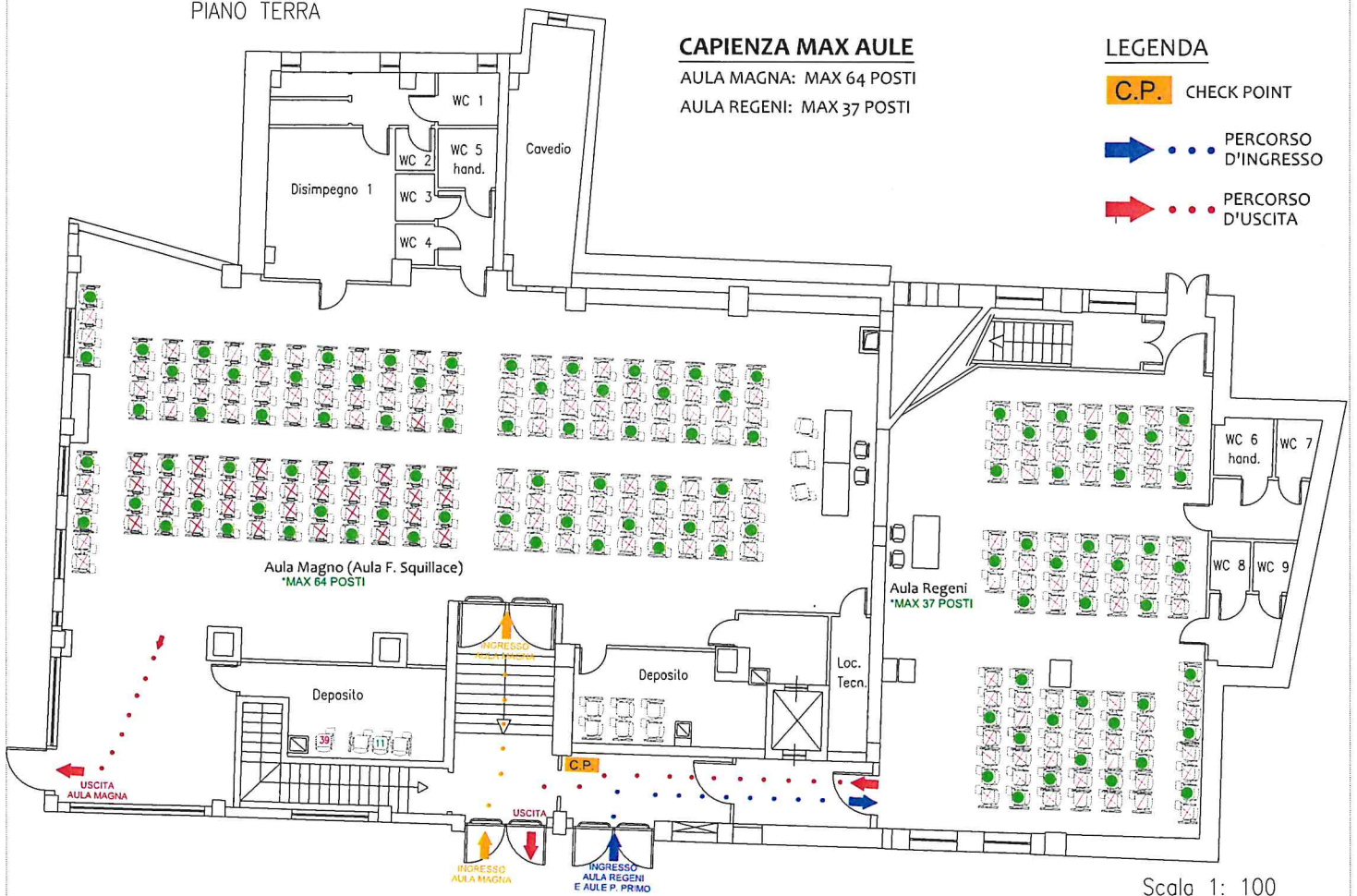

Scala 1: 100

PIANTA ARREDI FACOLTA' DI SOCIOLOGIA

PIANO PRIMO

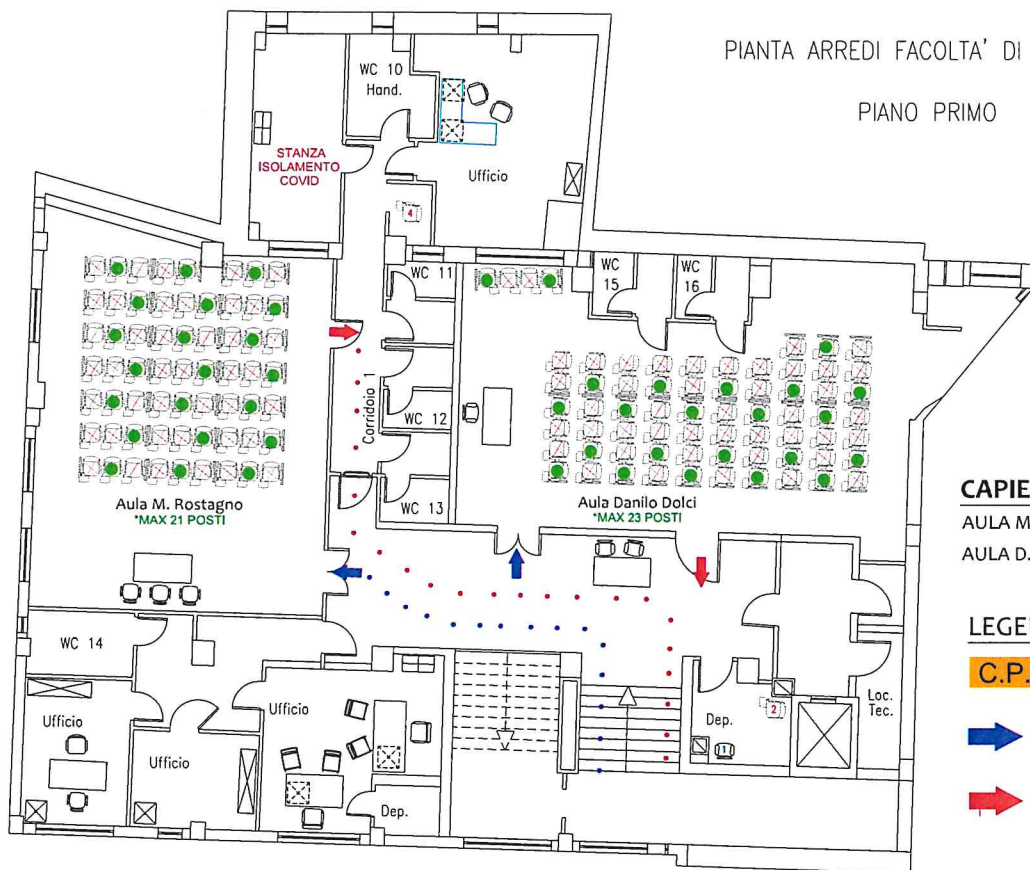

CAPIENZA MAX AULE

AULA M. ROSTAGNO: MAX 21 POSTI

AULA D. DOLCI: MAX 23 POSTI

LEGENDA

C.P. CHECK POINT

PERCORSO D'INGRESSO

PERCORSO D'USCITA

Scala 1: 100